

MEDIDAS DE BIOSEGURIDAD EN LA APLICACIÓN QUIERO SER MAESTRO INTERCULTURAL BILINGUE CONOCIMIENTOS ESPECÍFICOS

COVID-19

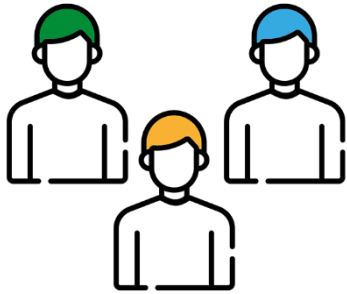

ANTES DE LA APLICACIÓN DE LA EVALUACIÓN



Los laboratorios en los que se desarrolla el proceso de evaluación son laboratorios certificados y respetan el 50% del aforo según lo dispuesto dentro de la semaforización en color amarillo por el COE Nacional.



Garantizar la capacitación sobre las medidas de bioseguridad a todos los actores que intervienen en el proceso.



Reforzar las labores de limpieza con productos desinfectantes tanto de los equipos como de las superficies.



DURANTE LA APLICACIÓN DE LA EVALUACIÓN



Mantener el distanciamiento de 2 metros, en la fila de ingreso al laboratorio y dentro del laboratorio durante toda la evaluación, adicional evitar el contacto permanente con las demás personas.



Garantizar el uso obligatorio de mascarilla y alcohol por parte de todos los actores presentes en el laboratorio de evaluación.



Todos los actores deben evitar el contacto con los objetos de las demás personas dentro del laboratorio (lápiz, hojas, carteras, celulares, etc.).



DURANTE LA APLICACIÓN DE LA EVALUACIÓN



Los laboratorios deben permanecer con las puertas y ventanas abiertas para la ventilación del lugar.



Adoptar medidas de higiene: correcto lavado de manos, desinfección de manos con alcohol, al toser o estornudar cubrirse la boca y evitar el tocarse ojos, nariz y boca.



El documento habilitante (cédula) únicamente será presentado manteniendo la distancia.

Portar su usuario y clave



DESPUÉS DE LA APLICACIÓN DE LA EVALUACIÓN



Desinfección de los equipos del laboratorio antes de iniciar con la siguiente sesión de evaluación



No receptor ningún material utilizado por los evaluados.



Manejo de documentación digital: el comprobante de haber rendido la evaluación el sustentante podrá descargarlo posteriormente